RED KİT

8

DALTONLAR MEKSİKA'DA

Milliyet'in okurlarına armağanıdır. Para ile satılmaz.

ÇOCUKLAR

Milliyet **KARDEŞ** Dergisi'nin

ARMAĞAN YAĞMURU'na Siz de Katılın

☆ SİGNAL PLUS JELL'den PUZZLE

☆ KENT'TEN ŞEKER

GAZETECİLERDE

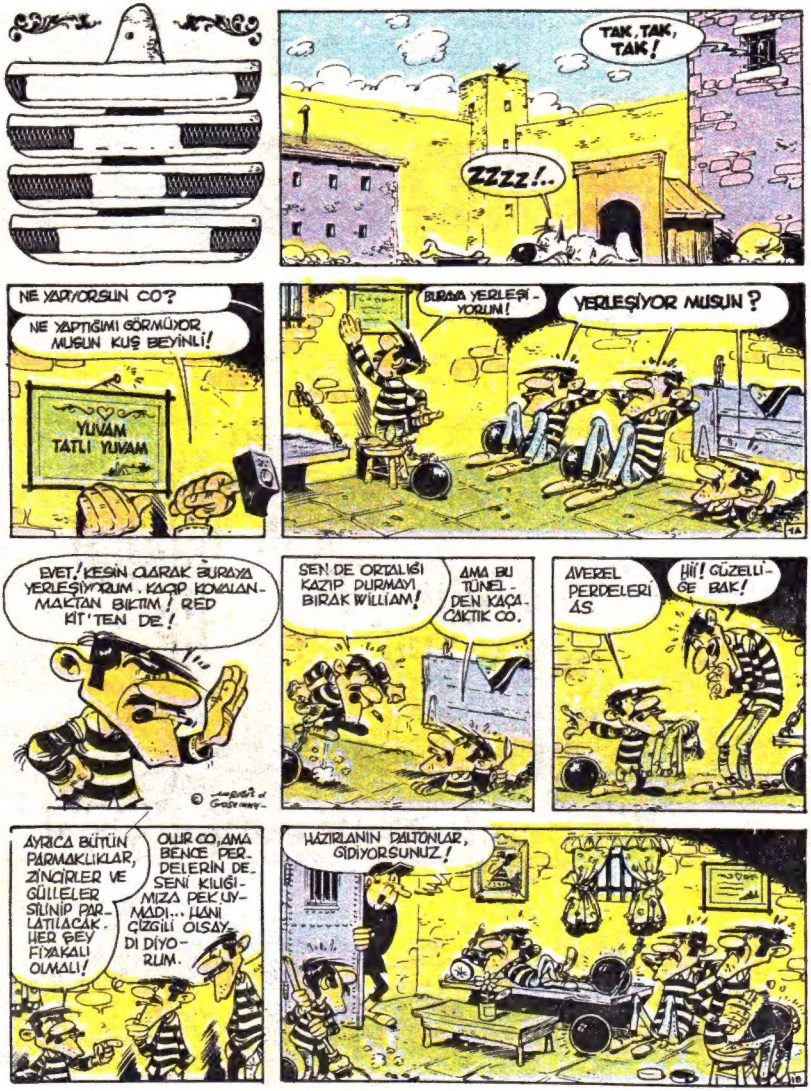
TAK, TAK, TAK!
ZZZZ!..
NE YAPTIĞIMI GÖRMÜYOR MUSUN KUŞ BEYİNLİ!
YUVAM TATLI YUVAM
BURAYA YERLEŞİYORUM!
YERLEŞİYOR MUSUN?
EVET, KESİN OLARAK BURAYA YERLEŞİYORUM. KAÇIP KOVALANMACTAN BIKTIM! RED KİT'TEN DE!
SEN DE ORTALIĞI KAZIP DURMAYI BIRAK WILLIAM!
AMA BU TÜNELDEN KAÇACAKTIK CO.
AVEREL PERDELERİ AS
HİÎ! GÜZELLİĞE BAK!
AYRICA BÜTÜN PARMAKLIKLAR, ZİNCİRLER VE GÜLLELER SİLİNİP PARLATILACAK. HER ŞEY FİYAKALI OLMALI!
OLUR CO, AMA BENCE PERDELERİN DE SENİ KILIĞIMIZA PEK UYMADI... HANİ ÇİZGİLİ OLSAYDI DİYORUM.
HAZIRLANIN DALTONLAR, GİDİYORSUNUZ!

SAKİN OL CO! MEKSİKA SINIRI YAKINDA BAŞKA BİR HAPİSANEYE GÖTÜRÜLECEKSİNİZ!
BİR BİLSENİZ, ORADA NE KADAR RAHAT EDECEKSİNİZ!
BURADA YETERİNCE RAHATSIZ! BEN GİTMİYORUM!
AYLARDIR KAZDIĞIMIZ TÜNEL NE OLACAK?
YERİMİZDEN ATILIYORUZ! KİŞİ ÖZGÜRLÜKLERİ NEREDE?
HEM BAKALIM ORADAKİ AŞÇI İYİ Mİ? YEMEK LİSTESİNİ GÖREYİM!
KANIMIZIN SON DAMLASINA KADAR DİRENECEĞİZ?
İYİ OLUR CO!
KAN GRUBUNUZU BİLİYOR MUSUNUZ?
YARDIMA GELİN! DALTONLARIN GENE DAMARI TUTTU!
HADİ GİDELİM ARTIK.
GÜLLELERİMİZİ DE GÖTÜRSEK OLMAZ MI? YENİ PARLATMIŞTIK!
SUS AVE-REL!
SUS AVE-REL!
SUS AVE-REL!
HADİ ATLAYIN!
SAKİN YOLDA BUNLARI ELİNDEN KAÇIRAYIM DEME.
MERAK ETMEYİN ŞEF! GÖZÜMÜZÜ AÇACAĞIZ, LİSTELİK, RİNTİNTİN DE BİZİMLE GELİYOR.
KOŞ, RİN TİN TİN!
GALİBA KIR GEZİSİNE GİDİYORLAR. BURADA PİNEKLEMEKTENSE, ÇAKTIRMADAN PEŞLERİNE TAKILAYIM....
İFF! SONUNDA KURTULDUM BUNLARDAN. ARTIK GECELERİ RAHAT UYURUM!

KÜÇÜK KAFİLE OLAYSIZ BİR YOLCULUKTAN SONRA AMERİKA İLE MEKSİKA ARASINDA SINIR OLUŞTURAN GRANDE IRMAĞINA VARDI...
DURUN GECEYİ IRMAK KIYISINDA GEÇİRECEĞİZ!
İNEBİLİR MİYİZ?
OLMAZ CO! YENİ HAPİSANEMİZE VARANA KADAR ARABADAN İNMEK YOK! BU KADAR AĞIR BİR SORUMLULUK ALAMAM!
YİYECEK BİR ŞEYLER GETİREYİM.
LOKANTA VAGONLARINA BAYILIRIM. SON SOYDUĞUMUZ TRENİN LOKANTASINI ANIMSIYOR MUSUNUZ HANİ..
SUS AVEREL!
SUS AVEREL!
SUS AVEREL!
AFİYET OLSUN BEYLER!
CİVAAK!
AVEREL, BIKTIM SENİN OBURLUĞUNDAN, ADAMIN ELİNİ ISIRDIN!
HADİ BAKALIM BİZ YATIYORUZ... BİR TEHLİKE SEZERSEN BİZİ HEMEN UYANDIR!
SİZE DE İYİ GECELER!
IRMAĞIN ÖBÜR KIYISINDA, YANİ MEKSİKADA.
BU ARABAYI BÖYLE KORUDUKLARINA GÖRE MUTLAKA BİR HAZİNE TAŞIYORLARDIR, EMİLİO...
ÖYLE GİBİ... MUHAFIZLAR UYUDUĞUNA GÖRE ARABAYI KOLAYCA KAÇIRIRIZ. KÜÇÜK BİR AMERİKA GEZİSİ YAPMAK GEREK!

HERSİ UYUYOR! BERNARDO ARABAYA ATLA VE MEKSİKA'YA DOĞRU SÜR. ŞİMDİDEN YURT ÖZLEYİM BAŞLADI!!!

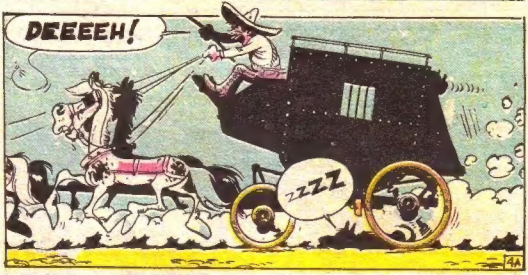
DEEEEH!
ZZZZ

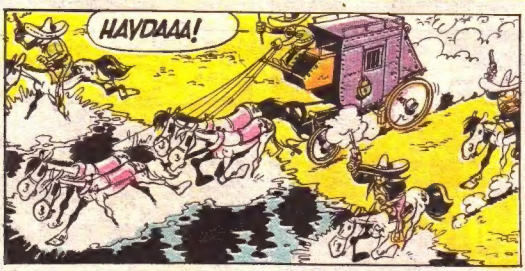
HAYDAAA!

İZLEYEMEYECEĞİZ ONLARI SINIRI GEÇTİLER...
ÇOK YAZIK ÇOK!
NE ÜZÜLÜYORSUN? DALTON LARDAN KURTULDUK!
ONA DEĞİL, ARABAYA ÜZÜLÜYORUM BEN...
ZZZZ

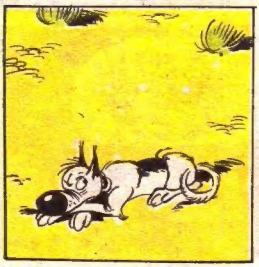

HIRRRRR!

HAV! HAV!

DURALIM AMİGOS! BU HAZİNEYİ BİR GÖRELİM!
BU MU? HAZİNE BU MU? REZALET Kİ REZALET!
5A
HABER ÇABUK YAYILDI...
SON HABERLER
DALTONLAR MEKSİKA'YA KAÇTILAR
MEKSİKA'DA DURUM GERGİN
BÜYÜK REZALET! ÇABUK VAŞİNGTON'DAKİ BÜYÜKELÇİMİZE BİR MESAJ GÖNDERİN!
MINISTERIO DE LA JUSTICIA
VAŞİNGTON'DA DA..
BÜYÜK REZALET! NASIL İSTERSİNİZ E'LNU BENDEN?
JUSTICE DEPARTMENT
BIKTIM ARTIK BU DALTONLARDAN! MADEM HAPİSTE TUTAMAYACAKSINIZ BIRAKIN MEKSİKALILAR UĞRAŞSIN!
DURUM BİLDİĞİNİZ GİBİ DEĞİL, RED KİT... BEYEFENDİ BUYURSUNLAR...
...EKSELANSLARI MEKSİKA BÜYÜKELÇİSİ!
5B

HÜKÜMETİM HAYDUTLARINIZI İSTEMİYOR! KENDİ HAYDUTLARIMIZ BİZE YETERKEN BİR DE SİZİN HAYDUTLARINIZLA UĞRAŞAMAYIZ...
HERKES KENDİ HAYDUTUNA SAHİP ÇIKSAYDI BÖYLE OLMAZDI...
DALTONLARA MEKSİKA VATANDAŞLIĞI VERSENİZ, HANİ O ZAMAN..
BAKIN SAYIN BAKAN! HÜKÜMETİNİZ DALTONLARI GERİ ALMAK İÇİN GEREKLİ ÇABAYI HEMEN GÖSTERMEZSE DİPLOMATİK İLİŞKİLERİMİZ KESİLECEKTİR.
BU DURUM BİR SAVAŞA DA YOL AÇABİLİR!
PEKİ, PEKİ.. SAKİN OLUN... DALTONLARI GERİ GETİRECEĞİM...
SAĞOL REDKİT! BU VATAN YAPTIKLARINIZI UNUTMAYACAKTIR.
DALTONLARIN BAŞINI KURTARACAĞINI DÜŞÜNDE GÖRSEM İNANMAZDIM.
ANLAŞILDI DEĞİL Mİ? NE MASRAF GEREKİYORSA YAPABİLİRSİN.
ANLAŞILDI! MEKSİKA'DAN İSTEDİĞİNİZ BİR ŞEY VAR MI?
SENYORLAR, BİZİ ARANIZA ALDIĞINIZ İÇİN SİZE ÇOK TEŞEKKÜR EDİYORUZ. KARAMBA!
DİLLERİNİ NEFİS KONUŞUYORSUN CO!
ÇOK YETENEKLİSİN ÇOK!
CO, DİLLERİNİ BİLDİĞİNE GÖRE, SORSANA YEMEK NE ZAMANMIŞ?
KAPAYIN ÇENENİZİ!

KİMSİNİZ SİZ?
DİLİMİZİ BİLİYORSUNUZ?
NE GÜZEL KONUŞTU DEĞİL Mİ?
ÇOK YETENEKLİ ÇOK YEMEK NE ZAMAN?

SUSUN DEDİM!

MEKSİKA'NIN EN BÜYÜK HAYDUTU EMİLİO ESPUELAS'IN HUZURUNDASINIZ! BUNLAR DA ADAMLARIM.ŞİMDİ SÖYLEYİN KİMSİNİZ?

BİZ DALTONLARIZ! BEN AMERİKA'NIN BÜYÜK HAYDUTU CO! BU WİLLİAM, ÖBÜRÜ DE JAK!

BEN DE AVEREL....
SUS AVEREL! HER LAFA KARIŞMA!

EVET SİZDEN SÖZEDİLDİĞİNİ DUYDUM AMİGOS! AMA BİZE PARA GETİRECEK REHİNELER LAZIM. SİZİ KURTARMAK İÇİN KİM PARA VERİR Kİ?

O YÜZDEN SİZİ ORTAPAN KALDIRMAK ZORUNDAYIZ. İŞE YARAMAYAN ADAMLARI ARAMIZDA TUTAMAYIZ, KUSURA BAKMAYIN!

AÇ BIRAKIRSANIZ TABİİ İŞE YARAMAYIZ. BESLEYİN DE GÖRÜN NASIL İŞE YARADIĞINI ZI!
AVEREL!

SENİ GEBERTECEĞİM!

GÜZEL. KALAN ÜÇÜNÜ DE BİZ GEBERTİRİZ.

ELVEDA AMİGOS!

DURUN! ÇOK BÜYÜK BİR HATA İŞLİYORSUNUZ.

DALTONLARIN DENEYİNDEN YOKSUN KALMAYIN! HER YERDE GEÇERLİ ÖZEL YÖNTEMLERİMİZDEN YARARLANIN! BİRLİKTE MÜKEMMEL SOYGUNLAR YAPABİLİRİZ

...BÜTÜN DÜNYA BİZDEN BAHSEDER!

PEKİ BİR DENEYELİM. ZATEN İŞLER DE PEK KESAT BU ARA!

İNDİRİN AŞAĞI!
YESSEEE!
!

ÇABUK! İPLERİ KESİN! KARAMBA!

O SIRADA GRANDE IRMAĞI'NIN AMERİKA'YA AİT KIYISINDA...
ARABA TAM BURADAN KARŞIYA KAÇIRILDI RED Kİ...
BİZ DE GEÇELİM!
BU İĞRENÇ YARATIK GENE ÇIKTI KARŞIMIZA!
BU HAYVAN BİR AT OLMALI. AMA BANA NE KADAR DA SEVECEN BAKIYOR!
© GOSCINNY

ŞEN BURDA KAL, RİN TİN TİN! BAŞIMDA YETERİNCE DERT VAR ZATEN!
İSTERİM TABİİ. YOLCULUK NEREYE?

ALIN BAKALIM, ÇORBANIZ, LÂPANIZ VE PİDELERİNİZ HAZIR! HEPSİ BOL ACILI!
AVEREL! SALYALARINI SİL!
ŞSRUNKMIAM! MEKSİKA YEMEKLERİNE BAYILDIM! ŞU YEDİĞİM NEFİS ŞEYİN ADINI ÖĞRENEBİLİR MİYİM?
EVET, ÖĞRENEBİLİRSİN. TABAK DERİZ ONA.
İSTAHINIZA DİYECEK YOK! YEDİĞİNİZİ HAKETMELİSİNİZ. İYİ İŞ ÇIKARMAZSANIZ İPLERİNİZİ AĞACA ASILMIŞ BİLİN!
BURAYA ALIŞMAMIZ İÇİN ZAMANA GEREK VAR. İŞİMİZİ ÖĞRENECEĞİZ. DİLİNİZİ ÖĞRENECEĞİZ!
TABİİ... MESELÂ "BURADA YEMEK NE ZAMAN" NASIL DENİR?
"KUANDO SE KOME, AKİ?"
KUAKOMEKİKİ KUAKOMEKİKİ!.. BASİTMİŞ
O SIRADA REDKİT, DÜLDÜL VE RİN TİN TİN, GRANDE IRMAĞINI AŞARAK MEKSİKA TOPRAKLARINA AYAK BASMIŞLARDI...
YAHU RİN TİN TİN, ŞU YÜZMEYİ BİR TÜRLÜ ÖĞRENEMEZSİN! NE DİYE TAKILDIN PEŞİMİZE?
YOLU SEL BASTIĞINI BİLSEYDİM, DÜNYANIN KEMİĞİNİ VERSELER ADIM ATMAZDIM!
OLDUKÇA YAKINLARDA...
KARAMBA! ARTIK İŞE KOYULMAMIZ GEREK! SİZE BURALARI GÖSTERMEK İSTİYORUM, OYSA SİZ TAM ÜÇ SAATTİR KAHVALTI EDİYORSUNUZ!
ÖĞLE YEMEĞİNDEN HEMEN ÖNCE YOLA ÇIKMAK DOĞRU OLUR MU?

BİZİM TOPRAKLARIMIZ BU DAĞLARDIR..
BAKIN .. BİZİM MESLEĞİMİZDE ASIL OLAN SOĞUKKANLILIK VE SAKİNLİKTİR...
MİAM GLUP!

SİZ MEKSİKALILARDA BUNUN EKSİKLİĞİNİ GÖZLEDİM.
BURADAN ÇALIŞMA BÖLGEMİZİN HER TARAFI GÖZETLENEBİLİR.

ŞU AŞAĞIDA KOÇİTE-KOTZINGO KÖYÜ GÖRÜLÜYOR. AZ ÖTESİNDE BURALARIN EN ZENGİN ÇİFTLİK SAHİBİ DON DOROTEO'NUN ARAZİSİ VAR.
EVET, DEDİĞİM GİBİ HER ŞEYİN BAŞI SAKİN OLMAK...

BURADAN YAKLAŞAN HERKES GÖRÜLEBİLİR. YANINDA KÖPEK LE GELEN BU ATLI GİBİ...
HELE SOĞUKKANLILIK ÇOK ÖNEMLİ!

RED KİT!
RED KİT!
RED KİT!

SUS AMIGO ELLS! YERİMİZİ BELLİ EDİYORSUN!
RED KİT!
RED KİT!

SOĞUK KANLI ISININCA HİÇ SAKİNLEŞEMEZ!
BENDE BİR SAKİNLEŞTİRİCİ VAR!
RED KİT!
RED KİT!

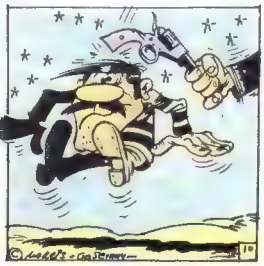
© Lucky - Goscinny
10

O ADAMI GÖRÜNCE NEDEN ÖYLE KIZDIN AMİGO?
ADAM MI, HANGİ ADAM?
CO... AZ ÖNCE GÖRDÜK YA, RED Kİ...
ÇENENİ KAPA, AVEREL!
"RED KİT" BİZİM DİLİMİZDE BİR DEYİMDİR, SİZİN "KARAMBA" NIZ GİBİ...
ŞEY DİYORDUM.. KUAKUAKİKİ.. KOME?
BUYUR?
ANLAMADINIZ MI? İSPANYOLCA YEMEK NE ZAMAN DEDİM?
HA, HA, HA! RED KİT! DİL ÖĞRENMEYE YETENEĞİN SIFIR AMİGO!
DİNLEYİN BENİ! RED KİT PEŞİMİZDE. DEMEK AMERİKAN HÜKÜMETİ YAKALANMAMIZ İÇİN BÜYÜK BİR ÖDÜL KOYDU! ESQUELAS BUNU ÖĞRENİRSE BİZİ RED KİT'E SATAR, ANLADINIZ MI?
AĞIR, AĞIR ANLAT
O SIRADA, KOÇİTEKOTZİNGO KÖYÜNÜN TOZLU YOLLARINDA...
POLICIA
HAYIR, SENOR RED KİT. BÖLGEDE DALTONLARIN İZİNE RASTLANMADI...

PEKİ SEF!, BİRAZ BURALARDA KALIP ÇEVREYİ YOKLAMALIYIM... BURADA OTEL VAR MI?
OTEL Mİ? YOK, AMA BÜFEDE SİZE BİR TEKİLA İKRAM EDEBİLİRİM.
YOLCULUKTA AT BAYAĞI İŞE YARIYORMUŞ..
CANTINA
TAQUES Y TACOS
ELİNİZE TUZ DÖKÜP YALAYACAKSINIZ...
BONRA HOP... FONDİP!
SERİNLETİCİ DEĞİL Mİ?
AMEDEO! BU BEYE VERECEK BİR YATAĞIN VARDIR HERHALDE?
YATAK MI? ŞEY, BİR FİLA SAMAN YATAĞIM VAR AMA...
MÜKEMMEL ÖYLEYSE KALIYORUM.
ALÂ, BEN DE GİDEYİM, BİR HABER ALIR ALMAZ BİLDİRİRİM...
AY, AY AMEDEO? NE YAPIYORSUN?
MEŞGUL ETME MANUEL... BU GÜN OTELİMİN AÇILIŞ GÜNÜ!
GRAN HOTEL
BU YABANCILAR NE ZAMAN GELSE KÖY HAYATI ALT ÜST OLUYOR! ŞU İŞE BAK!

AMEDEO, KOMİSERİ GÖRMEYE GİDİYORUM BEN.
ŞİMDİ SİESTA VAKTİ SENYOR. HERKES UYKUDA!
GRAN HOTEL
RİN TİN TİN NERELERDE DÜLDÜL?
AMADEO! ATIMA YİYECEK BİR ŞEYLER VER! KÖPEĞİME DE BİR KEMİK!
BONG!
VAY VAY VAY! BİZİNKİ GÖLGEDE KESTİRİYORMUŞ. CANIN ACIDI MI?
BUDALA!
AMEDEO! ÖZELLİKLE KEMİĞİ UNUTMA!
BONG!
HASTANE
AMİGO SEN NEDEN UYUMUYORSUN?
HİÇ SORMAYIN! BU YÜZDEN DOKTORA GELDİM. ÖĞLEDEN SONRALARI UYKUSUZLUK ÇEKİYORUM...
HASTANE
LÜTFEN YAVAŞ
...AMA BU SAATTE DOKTOR DA UYUDUĞU İÇİN BİR TÜRLÜ TEDAVİ OLAMİYORUM!
LÜTFEN YAVAŞ
SELAM KOMİSERİM! ORTALIK PEK SAKİN DOĞRUSU.
KÖYÜMÜZ ÇOK YOKSULDUR. ÖNÜN İÇİN HAYDUTLAR BİZE İLİŞMEZLER. PALTONOSLARI BURADA BULABİLECEĞİMİZİ HİÇ SANMAM!

"O" BURALARDA OLDUĞU SÜRECE ORTALIĞA GÖRÜNMEMELİYİZ.
"O" DEDİĞİ KİM? RED Kİ..?
SSST... AVEREL! O İSİM SİNİRİNİ BOZAR, BİLİYORSUN?
REDİKİTİ! AMİGOS!.. İŞE KOYULALIM ARTIK!
SİZİ BOŞ YERE BESLEMEKTEN BIKTIM!
AMA SİZE SÖYLEDİK... HAVAYA ALIŞMAMIZ İÇİN BİRKAÇ GÜN GEREK...
EVET... KOKOLUAKUAKİKİ NE ZAMAN?
REDİKİTİ! HİÇ KİMSE KOKOLUAKUAKİKİ YAPMAYACAK. KOKOLUAKUAKİKİ BİTTİ! İŞ GÖRMEZSENİZ HEPİNİZ KOKOLUAKUAKİKİ OLACAKSINIZ!
KOKOLUAKUAKİ, KOKOLUAKUAKİKİ! REDİKİTİ DE REDİKİTİ!
BİZİM ŞEF GARİPLEŞTİ PACO...
YOK YOK, İNGİLİZCE KONUŞUYOR DA ONDAN GARİP GELİYOR SANA...
BİR ŞEYLER YAPMALIYIZ, YOKSA BU ŞİŞKO BİZİ ASACAK...
BULDUM! BANKAYI SOYARSAK OYALARIZ ONU.
EVET, EVET, NE İLGİNÇ OLACAK... YABANCI BİR BANKA!
TIPKI TURİSTİK BİR GEZİ GİBİ!
SONRADAN BELKİ HAPİSHANELERİNDEN BİRİNİ GEZERİZ... DÖNÜNCE DE HEP İNGİLİZ HAPİSHANELERİNDEN SÖZ EDEN, OXFORD BİLL'E AĞZININ PAYINI VERİRİZ!
YAPMA CO! BOĞULACAK CO!
MERAKLANACAK BİR ŞEY YOK PEPE... NE DE OLSA AMERİKALI BUNLAR.
BU ADAMLAR DA BİR GARİP, PACO!

SİZE BU GÜN BİR BANKA NASIL SOYULUR ONU ÖĞRETECEĞİZ.
BANKA MI? KÖYDE BİR BANKA VAR AMA, BİLMEM Kİ?
ZENGİNLERDEN BİRİNİ KAÇIRIP, GÜZELCE FİDYEMİZİ ALSAK DAHA İYİ DEĞİL Mİ?
O İŞLER ESKİDİ! SİZE YEPYENİ TEKNİKLER GÖSTERECEĞİZ! BANKADAKİ PARA, PARA DEĞİL Mİ?
MADEM ÖYLE GİDELİM
ŞİMDİ SOYGUNLU MADDE MADDE İNCELİYELİM. BİR, YÜZ MENDİLLE ÖRTÜLÜR. İKİ, VEZNEDARA TABANCA GÖSTERİLEREK KASAYI AÇMASI SÖYLENİR. ÜÇ, PARA ALININCA ATEŞ EDE EDE BANKADAN UZAKLAŞILIR.
ANLADIM AMİGO!
İŞTE, KÖYE GELDİK BİLE!
GÜZEL... BANKA NEREDE?
BİLMİYORUM, KÖYLÜLERDEN BİRİNE SORAYIM.
BİRİNCİ MADDEYİ UNUTMAYIN; YÜZ MENDİLLE ÖRTÜLÜR.
BANKA NEREDE AMİGO?
BANKA MI? ŞURADA KÖŞEDEKİ EV!
TEŞEKKÜRLER AMİGO!
BİR ŞEY DEĞİL DON EMİLİO!
ŞURADAYMIŞ AMİGOS!
????
Emilio Esquela

SIRA İKİNCİ MADDEDE: VEZNEDARA TABANCA GÖSTERİLEREK KASAYI AÇMASI SÖYLENİR!
Bounco

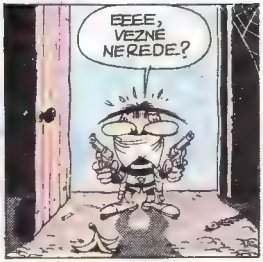
EEEE, VEZNE NEREDE?

HU-HUUU... SİMSE YOK MU?
?

BİZ... BİZ YETKİLİYİ GÖRECEKTİK...
HOROZ DOĞUŞU İÇİN Mİ?

HAYIR, BANKA İÇİN...
PERİKO! BE ADAM KALKSANA BANKAYA GELMİŞLER!

BUYURUNUZ!
KASAYI AÇ ÇABUK!

KASA MI? HANGİ KASA?
HANGİ KASA OLACAK? PARALARIN KONDUĞU KASA!

AMİGO, PARA BOHÇADA DURUR. AMA BOHÇA BUGÜN BOŞ... HEPSİNİ ÇİLLİ HÖRÇA YATIRDIM. KAZANIRSAM BİR TAVUK ALIP MOLOS SOSUYLA YİYECEĞİM.

MOLOS SOSU MU?
EVET AMİGO... SALÇAYA BOL BİBER KATILIR, SONRA...

ŞİMDİ YEMEKTEN SÖZ ETMENİN SIRASI DEĞİL! BU BANKA DÜZENİ GİRECEK! ADAM GİBİ BİR VEZNE İSTERİM. KASA PARA DOLU OLACAK, BİR DAHAKİ GELİŞİMDE HEPSİ TAMAM OLSUN!

ÇOK HAKLI ÇOK... UTANDIM ŞU HALİNİZDEN. HEMEN İŞE KOYULUN, YOKSA BENDEN ÇEKECEĞİNİZ VAR REDİKİTİ DE REDİKİTİ!
Banco
TAMAM, ŞİMDİ SON MADDEYE GEÇELİM: ATEŞ EDE EDE BANKADAN UZAKLAŞILIR!
PAN!
PAN!
PAN!
PAN!
PAN!
PİŞŞT!
BÜFEDEN BOZMA OTELDE...
AMEDEO, O SİLAH SESLERİ NEYDİ?
SİLAH SESLERİ Mİ SENYOR? HANGİ SİLAH SESLERİ?
HEY AMEDEO! ÇABUK BANA BİR TEKİLA! BAŞIMDAN NELER GEÇTİ! UYGARLIK BURALARA KADAR GELDİ! BANKAMA SALDIRILDI!
SALDIRILDI MI?
EVET! TABİİ BU GERÇEKLEŞMEDİ. ÇÜNKÜ BANKAM HENÜZ HAZIR DEĞİLDİ... AMA HAYDUTLAR DÖNECEKLERMİŞ; HAZIRLIKLI OLMAMI İSTEDİLER.
EMİLİO ESQUELAS DA DEDİ Kİ..."ÇABUK İŞE KOYULUN, YOKSA BENDEN ÇEKECEĞİNİZ VAR...
REDİKİTİ!.. REDİKİTİ!

BU ESPUELAS'LA BİRLİKTE DÖRT ÇUBUKLU GİYİBİ ADAM DA VAR MIYDI?
REDKİTİ NEREDEN BİLİYORSUNUZ?
DALTONLARLA BİRLİKTE OLMASA BURALI BİR HAYDUT NEREDEN BENİM ADIMI BİLECEK?
POLICIA
OSIAV
KONİSERİM, DALTONLAR BURALARDA... ANLADIĞIM KADARIYLA KÖYE DE GELMİŞLER!
HARİKA AMİGO... İYİ TAKİPLER!
... YANLARINDA DA ESPUELAS DİYE BİRİ VARMIŞ...
ESPUELAS MI?
BÖYLE ŞEY ANİDEN SÖYENİR Mİ? İŞTE DÜŞTÜM.
ONUNLA BAŞEDECEK SAYIDA MEMUR YOK ELİMDE. HEM O DAĞLARDA YAŞAR, BİZE HİÇ DOKUNMAZ...
AMİGO, GİTMEYİN! BULAŞTIRMAYIN BENİ ONA!
GÖREVLİYİM BEN. BULUNA KADAR DALTONLARI İZLEYECEĞİM!
POLICIA
RİN TİN TİN'İ DE OTELİN KAPISINA BAĞLADIM, BAŞIM DİNÇ!
BU KAPIYI NEDEN PEŞİME TAKTI ACABA? HERHALDE YAKALADIĞI HAYDUTLARI KİLİTLEYECEK!

BU DAĞIN NERESİNDE BULACAĞIZ HAYDUTLARIN İNİNİ?
BAK, SIKILDIM BU İŞTEN. ATIM BEN AT, KATIR DEĞİL!
O SIRADA...
SOYGUN İŞİNİ HİÇ Mİ HİÇ BEĞENMEDİM. ZENGİN ÇİFTLİK SAHİBİ KAÇIRIP FİDYE ALMAK BİN KAT DAHA İYİ...
KADERCİ OLMAK İSTEMİYORUM AMA BİLİN Kİ...
UN GRİNGO YAKLAŞOS POR DAGOS, PEŞİNDOS UN KÖPEKOS!
YURTTAŞLARINIZDAN BİRİ DAĞA YAKLAŞIYORMUŞ. PEŞİNDE DE BİR KÖPEK VARMIŞ. TANIYOR MUSUNUZ ONU?
RED KİT!
KÜFÜR EDECEĞİNE SORUMA YANIT VER!
BEN... YANİ KİM OLDUĞUNU BİLE GÖREMEDİK Kİ!
PEKÂLÂ, BENİ İZLEYİN DE NASIL ÇALIŞTIĞIMIZI ÖĞRETEYİM. GRİNGO'YU YAKALARSAK İYİ BİR FİDYE KOPARABİLİRİZ. NASIL OLSA AMERİKA'DA BİR AİLESİ VARDIR!
RED KİT'İN YAKALANMASINI MUTLAKA ÖNLEMELİYİZ. YOKSA BİZİ ESPUELAS'DAN SATIN ALIR!
ANLAŞILDI CO!
TEKRAR ET CO!
RİN TİN TİN, NE ÇEKİLMEZ ŞEYSİN SEN! ŞİMDİ ÇÖZECEĞİM. SENİ VE HEMEN KÖYE DÖNECEKSİN. TEHLİKELİ BUNLAR!
ŞU HAYVANI ÇİFTELEMEK İÇİN NELER VERMEZDİM!

DEMEK BİR KAPI DAHA İSTİYOR!
AZ İLERDE...
HİÇ KORKMAYIN. ÇOK SESSİZ BİR BİÇİMDE ÇEVRESİNİ SARIP YAKALAYACAĞIZ!
HAAAP!
?!
ŞUUU!
ÇOK YAŞA CO!
SEN DE YAŞA WILLIAM, SEN DE YAŞA, JAK!
HAAPPŞU!
SUSUN BE!
?
?
HER ŞEY MAHVOLDU! YERİMİZİ BELLİ ETTİNİZ!
HER ŞEY MAHVOLDUĞUNA GÖRE, ÖLDÜRELİM ONU!
KAÇALIM! RİN TİN TİN, BENİ İZLE!
ANA YİĞİT RİN TİN TİN, RED KİT'İ İZLEMEDİ. KÖPÜĞÜNE UMARAK KAPIYI BEKLEDİ

REDİKİTİ! HERŞEY BERBAT OLDU!
YOKSA SİZ BU İŞİ KASTEN Mİ YAPTINIZ?
KUAKUAKO!
ŞŞŞT!
ABİA! BU İŞLERDE HAYLİ YENİYİZ. İSTE MEYEREK OLDU. İNANIN!
PATRON GRİNGO KAÇTI. AMA KÖPEK YERİNDE DURUYOR...
SİDİP GETİRİN.. KÖPEKLERİN HAFIZASI KUVVETLİDİR. BAKALIM DALTONLARI TANIYOR MU?
YAKALAMAYA YARDIM ETSEYDİK..
YOK AMİGO, YOK! BİZ HALLEDERİZ. SİZ TABANCALARINIZI YERİN BAKAYIM..
İSTEMEYEREK KÖPEKCEĞİZİ ÖLDÜRÜRSÜNÜZ FALAN!
HIRRR!
DİKKAT PATRON! ÇOK VAHŞİ!
DOST OLMAYA ÇALIŞALIM. GİT BİR KEMİK GETİR.

HART! KRAK! CATIRT!

PEKÂLÂ! ŞİMDİ HEPİNİZ SIRAYLA BU KÖPEĞİ ÇAĞIRACAKSINIZ. YERİNİZE DÖNERKEN PEŞİNİZDEN GELİRSE SİZİ TANIDIĞI ORTAYA ÇIKAR.
KRAK! KRUNÇ! GLUUP!

BAŞLAYALIM, AMİGO!
GLUP!.. KRAAK! MLUNÇ!

KUÇU!..
YÜKSEK SESLE!
KRAAK! KRUNÇ! GLUUP!

GEL, KUÇU KUÇU!
?

BU BİR DALTON.! BÜTÜN BU HAYDUTLARI TANIRIM. KEMİĞİ BIRAKIRSAM ÇALAR BUNLAR...

HİÇ KORKMAYIN, GİDİN! BU KÖPEK KİMSEYİ TANIMAYACAK KADAR APTAL!
SLSURK! KRONK! HAPIR!

GEL KUÇU!
HART! HURT! HIRT!

GEL KUÇU KUÇU, BURAYA GEL!
HART! HURT! HIRT!

SIRA SENDE AVEREL!
SLURP! KIRT! KIRT!

!!?!
GEL, RİN TİN TİN!
KIRT!

KÖPEK SENİ TANIMIYOR OLABİLİR. AMA SEN KÖPEĞİ TANIYOR GİBİSİN!
HAYIR, HAYIR!.. BİZİM DİLİMİZDE RİN TİN TİN KÖPEK DEMEKTİR. ARGO BİR DEYİMDİR.
REDİKİT!.. SİZİN DİLİNİZ DE AMMA KARIŞIKMIŞ...
KOVALAYIN, BU RİNTİNTİN'İ GİTSİN!
MÜŞTERİYE BÖYLE DAVRANILIR MI YAHU?!
O SIRADA KÖYDE...
BANA BİR KAÇ ARAMINIZI VERİN DALTONLARI YAKALAYAYIM, O ARADA SİZ DE EDUELASI YAKALAMIŞ OLURSUNUZ!
DAHA ÖNCE DE SÖYLEDİM, YETERLİ ADAMIM YOK! BENİM GÖREVİM BURADA HUZURU KORUMAK!
SİZİN YÜZÜNÜZDEN HERKES TEDİRGİN. SİZDEN BU KÖYDEN AYRILMANIZI İSTEMEK ZORUNDAYIM!
MADEM ÖYLE BEN DE GİDERİM AMA BU BÖLGEDE OLACAĞIM.
POLİS
OBİN
BANKA
GELDİN Mİ SEN SONUNDA?
ŞU İŞE BAK... ŞANSSIZLIKLAR BİRBİRİNİ KOVALIYOR BUGÜN!

AVEREL'İN KIRDIĞI POT AZ DAHA BAŞIMIZI YAKIYORDU!
O POT DEĞİLDİ, DEYİMDİ!

KÖYE GİDİP, REDKİT'İ ORTADAN KALDIRMAMIZ ŞART OLDU!

GRİNGO'NUN KAÇMASINA YOL AÇMAK BİZİ ÇOK SARSTI. ONURUMUZ KIRILDI. ŞİMDİ GİDİP ONU KENDİMİZ YAKALAMAK İSTİYORUZ. BÖYLECE HATAMIZI TAMİR EDECEĞİZ.

PEKİ BİR RİNTİNTİN'LİK YAPAMAYACAĞINIZI KİM GARANTİ EDER? YA FİDYEYİ KENDİNİZ ALIRSANIZ?

BİZDEN KUŞKULANIYOR MUSUNUZ?
EVET AMİGO! BİR BEHİNE BIRAKIRSANIZ GİDEBİLİRSİNİZ...

ONU!..
AVEREL'İ Mİ? ÖLDÜ BU İŞ!

AVEREL BİZ YOKKEN SAKIN POT KIRMA, RED KİT'DEN BAHSEDERSE HİÇ KONUŞMA!
SANA KAÇ KEZ SÖYLEDİM CO.. BENİ BUZALA MI SANIYORSUN?

BENİ MERAK ETMEYİN HİÇ KONUŞMAM!

AMİGO, TEKİLA NEDİR, BİLİR MİSİN?
BİR DEYİM Mİ?

HAA.. DEMEK BARBAŞA TEKİLA DÖVÜRSÜNÜZ
REDKİT! AMİGO BİR TADINA BAK BAKALIM SUNUN!
O SIRADA KÖYDE...
BİZDEKİ KÖYLERE BENZİYOR. BİZ GÖRÜNÜNCE SOKAKLAR BOŞALIYOR...
BÖLGENİN TEK KÖYÜ BU. RED KİT BURADADIR!
O DA İNSANLARIN HER YERDE AYNI OLDUĞUNU KANITLIYOR...
ŞURADA BİR OTEL VAR. BAKALIM AVIMIZ ORADA MI?
BUYURSUNLAR!
RED KİT DİYE BİRİ KALIYOR MU BURADA?
BİR SANİYE, KAYIT DEFTERİME BAKAYIM..
Red Kit
BUGÜN OTELDEN AYRILMIŞ OLSUN. ŞU AN BOŞ YERİMİZ VAR. İSTERSENİZ KALABİLİRSİNİZ!
NE YAPACAĞIZ?
CO?
BELKİ DE AMERİKA'YA DÖNMÜŞTÜR. ARTIK RAHATIZ... HEMEN ESPUELAS'IN YANINA DÖNELİM. AVEREL'İ MERAK EDİYORUM.
SUNYORLAR! SUNYORLAR! BANKAM HAZIR! EZNE HAZIR! SUNYORLAR!

RED KİT PEŞİMİZİ BIRAKTI ARTIK SERBESTİZ!
BAKALIM ESPUELAS NE DİYECEK?
DUA EDİN DE AVEREL BİR POT KIRMAMIŞ OLSUN!

EVET AMİGOS! UMARIM KARŞILAMA TÖRENİ HOŞUNUZA GİDER!

AMA AMA... NE OLUYOR?
DEĞERİNİZE UYGUN BİR TÖREN YAPTIK İŞTE! HA, HA, HA!

N'ABER ÇOCUKLAR? BENİ ÇOK KONUŞTURMAK İSTEDİ... HIYK... AMA... HIYK... RED KİT'İN BİZE ÇOK PARA VERECEĞİNİ SÖYLEDİM... HIYK!

KHAKOKOMEKOU... HIYK!.. YEMEK YANI...
ATIN İÇERİ BUNLARI!

BU ARADA KÖY YAKINLARINDA...
BU AKŞAM BURADA UYUYACAĞIZ,.. RİN TİN TİN... SEN GÖZCÜ DUR!..

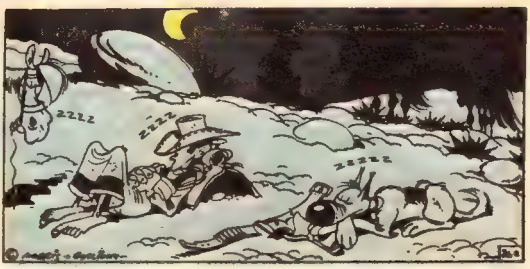
ZZZZ
ZZZZ
ZZZZZ

KALK HAYDUT! SİLÂHINI BOŞU-NA ARAMA ÇÜNKÜ BENDE!
KİMSİNİZ SİZ? NE İSTİYORSU-NUZ?
SORU SORMA HAYDUT! ATINI EĞERLE VE ÖNÜ-MÜZE DÜŞ!
NE YAPIYORSUN HAYDUT!
KÖPEĞİMİ ÇAĞIRIYO-RUM. ONU BURADA BIRAKAMAM YA!
GENE HABER VERME-DEN ÇEKİP GİTMİŞ... BU KAÇINCI?
ATTAN İN VE BENİ İZLE... ELLERİN HAVADA OLSUN!
GECENİN BU SA-ATİNDE NEDEN KALDIRDIN BENİ? KİM BU?
ONU TOPRAKLARI-NIZDA BULDUK DON DOROTEO. SANIRIM EMİLİO ESQUELAS'IN HAYDUTLARINDAN BİRİDİR.

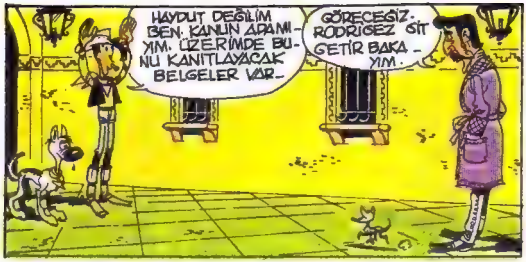
HAYDUT DEĞİLİM BEN. KANUN ADAMIYIM. ÜZERİMDE BUNU KANITLAYACAK BELGELER VAR-
GÖRECEĞİZ. RODRİGEZ ŞİFT GETİR BAKALIM.

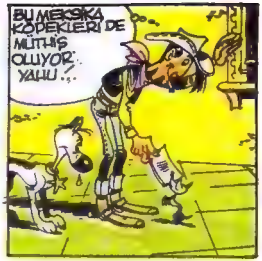
BU MEKSİKA KÖPEKLERİ DE MÜTHİŞ OLUYOR YAHU!..

TEŞEKKÜRLER RODRİGEZ!

NASIL YAPABİLDİ BUNU? HAYRET!

BESBELLİ ADAMLARIM BÜYÜK BİR HATAYA DÜŞMÜŞLER SENOR. ONLARIN KUSURUNA BAKMAYIN, ÇÜNKÜ LAG'A KARŞI UYANIK OLMAK ZORUNDALAR...
ESPUS

ADIM DOROTEO. BİLSENİN EN ÖNEMLİ ÇİFTLİK SAHİBİYİM. KÜÇÜK EVİME HOŞGELDİNİZ!

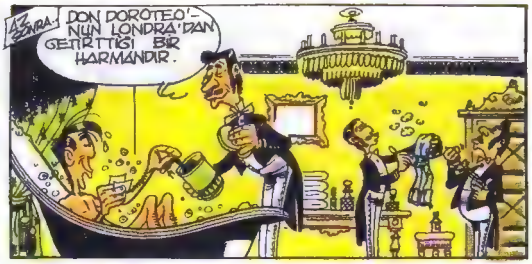
AZ SONRA-
DON DOROTEO'NUN LONDRA'DAN GETİRTTİĞİ BİR HARMANDIR.

SAMANI SEVECEKSİN AMİGO. EFENDİMİZİN TEKSAS'TAN GETİRTTİĞİ BİR HARMANDIR...

KARAMBA! NE GARİP BİR KÖPEK. NEREDE HARMANLANMIŞ ACABA?

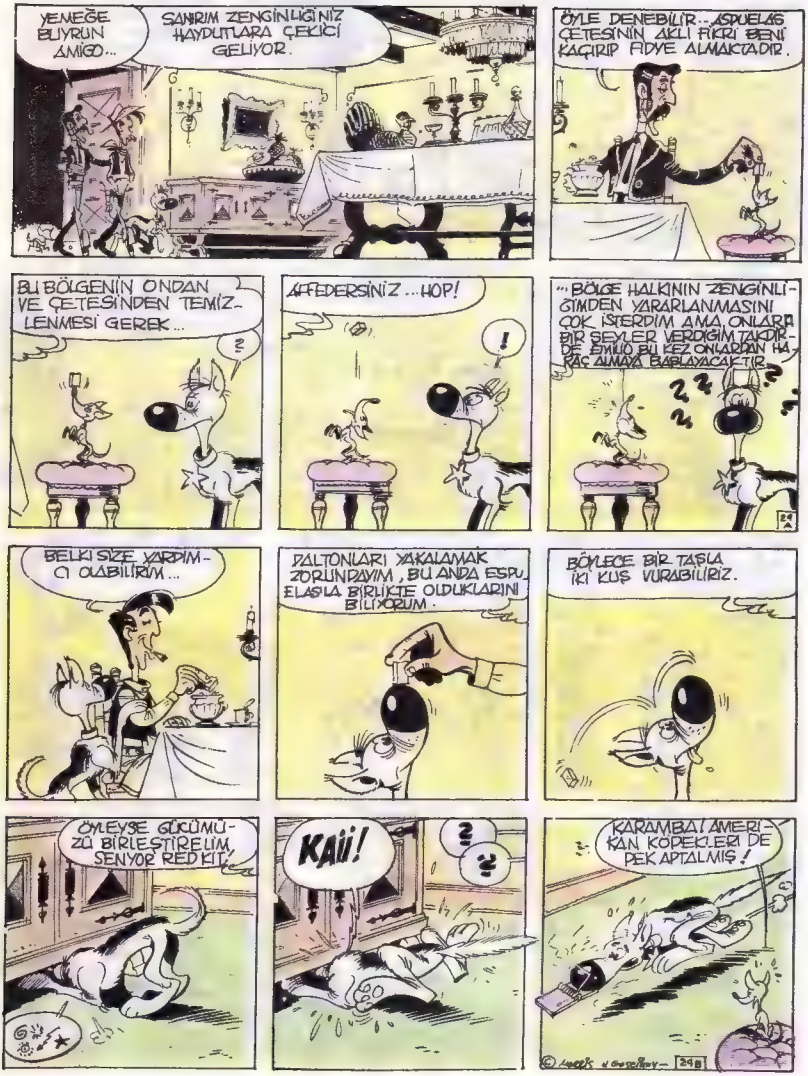
YEMEĞE BUYRUN AMİGO...
SANIRIM ZENGİNLİĞİNİZ HAYDUTLARA ÇEKİCİ GELİYOR.
ÖYLE DENEBİLİR.. ASPUELAS ÇETESİNİN AKLI FİKRİ BENİ KAÇIRIP FİDYE ALMAKTADIR.
BU BÖLGENİN ONDAN VE ÇETESİNDEN TEMİZLENMESİ GEREK...
?
AFFEDERSİNİZ ...HOP!
!
...BÖLGE HALKININ ZENGİNLİĞİMDEN YARARLANMASINI ÇOK İSTERDİM AMA, ONLARA BİR ŞEYLER VERDİĞİM TAKDİRDE SMILO BU KEZ ONLARDAN HAÇ ALMAYA BAŞLAYACAKTIR.
BELKİ SİZE YARDIMCI OLABİLİRİM...
DALTONLARI YAKALAMAK ZORUNDAYIM, BU ANDA ESPUELASLA BİRLİKTE OLDUKLARINI BİLİYORUM.
BÖYLECE BİR TAŞLA İKİ KUŞ VURABİLİRİZ.
ÖYLEYSE GÜCÜMÜZÜ BİRLEŞTİRELİM, SENYOR RED KİT.
KAii!
?
?
KARAMBA! AMERİKAN KÖPEKLERİ DE PEK APTALMIŞ!
© Lucky Comics
24

BU ARADA DAGDA...
BENİ KANDIRDINIZ! O GRINGO SİZİN İÇİN AVUCLA PARA ÖDEYECEKTİ AMA KAÇIRDIK ELDEN. AŞACAĞIN HEPİNİZİ.
ÇILGINLIK OLUR BU. BİZİ AŞARAK HİÇ BİR ŞEY ELDE EDEMEZSİNİZ...
...OYSA BİRLİKTE BİR İŞ YAPARSAK SANIMCA PAYLAŞABİLİRİZ. BÖYLECE BİZE YAPTIĞINIZ MASRAFI DA ÇIKARMIŞ OLURSUNUZ.
BENİ BİR TEK ŞEY İLGİLENDİRİYOR: DON DOROTEO PRİETO'YU ELE GEÇİRMEK AMA O DA ÇOK İYİ KORUNUYOR.
ONU KAÇIRACAK BİR KURNAZLIK BULURSANIZ SİZİ SERBEST BIRAKIRIM.
BULURUZ. BİZ BATININ EN KURNAZ HAYDUTLARIYIZ.
TABİİ.. BİZİM ORALARDA "DALTON GİBİ KURNAZ" DERLER!
KİM DER ONU WİLLİAM?
SUS AVEREL!
BU DALTONLAR BİLDİĞİNİZ GİBİ DEĞİLDİR, ESPUELAS'IN YANINDA OLDUKLARI SÜREDE ANCAK PUSUYA DÜŞÜREREK ELE GEÇİREBİLİRİZ ONLARI.. AMA NASIL BİR PUSU?
BULDUM! BİR GÖLEN DÜZENLEYECEKSİNİZ!
GÖLEN Mİ? HANGİ NEDENLE?
AİLENİZLE İLGİLİ BİR NEDEN BULUVERİRSİNİZ SANIRIM. İLAN YAPIŞTIRMAYI DA UNUTMAYIN!
EVLENMELERİNİN 14. YIL 5. AYI MÜNASEBETİYLE DON DOROTEO PRİETO Y. ZULAGOA Y. PADİLLA VE EŞİ VE ÇOCUKLARI BİR GÖLEN VERECEKLERDİR
HERKES DAVETLİDİR
AY LAY LAY! BİR GÖLEN, NE GÜZEL!
BOLTEKİLA OLUR!
BERBERE GİTMELİ BU GÜN!
KARAMBA! ŞEF BUNUNLA İLGİLENİR!
FİESTA

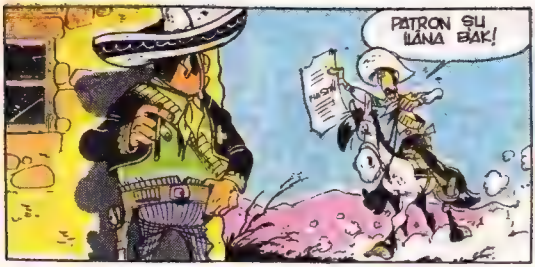
PATRON ŞU İLANA BAK!

REDİRT... KARAMBA!

İŞTE DALTONOS! SİZE KENDİNİZİ GÖSTERME FIRSATI ÇIKTI. DON DOROTEO İLE TANIŞACAKSINIZ!

ADAMLARIMIN HİÇ BİRİ ORAYA SOKULAMAZ; HEPSİNİ TANIRLAR. AMA SİZ "MARİAÇİ" KILIĞINA GİREBİLİRSİNİZ.
MARİAÇİ Mİ?
YENİR Mİ O?

"MARİAÇİ" ŞÖLENLERDE ÇALIP SÖYLEYEN KÜÇÜK ŞARKICI TOPLULUĞUNA DENİR...

AMA BİZ ÇALIP SÖYLEMEYİ BİLMEYİZ Kİ...
HAYATIMIZDA ELİMİZE ÇALGI ALMIŞ DEĞİLİZ!
SESİMİZ DE BİRAZ ÇATLAKTIR.

YA KABUL EDERSİNİZ YA DA AŞILIRSINIZ!
BEN BİR ŞARKI BİLİYORUM!

BEN YALNIZ BİR KOVBOYUM... EVİMDEN ÇOK UZAKTAAA!

SAKİN OL CO!
CO SAKİN OL!
ALBERTO ONLARA ŞARKI SÖYLEMEYİ ÖĞRETECEKSİN!
ŞEF, MÜZİĞE SAYGI ADINA ONLARI HEMEN ASSAK?..

DON DOROTEO'NUN ÇEŞİTLİ ŞİK DE HAZIRLIKLAR SÜRÜYORDU!
AH AMİGO! BU ŞÖLENLER MUHTEŞEM OLUR! YEMEKLER ÖYLE BOL VE ÇOKTUR Kİ KOKUSUNDAN DOYUYOR
BU ŞEKER OKUNUNU ÖĞRENSEM... YETER BANA KOLU ALMAYI NASIL OLSA ÖĞRENİRİM

SENOR, RED KIT PLÂNINIZ BANA BİRAZ GÜREŞTİ GİBİ GELİYOR.
OLABİLİR, AMA DAL TONLAR GELİRSE BU İŞ BİTMİŞ DEMEKTİR.

KOÇİTEKOTZİNGO'DA BİR FAALİYETTİR GİDİYORDU..
SAÇLARIMI KESTİRDİM DOLORES, GİYSİLERİM HAZIR.

GARİP ŞEY! SAPKA NEDEN BOL GELDİ?

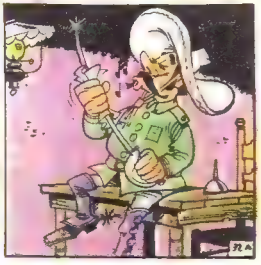

ÇALGICILAR DA HAZIRLIKTAYDILAR.
TİN TİN TİNİMİNİ SENYORİNA...

HAYDUTLAR DA...
TAMAM... SÖZLERİ BİLİYORSUNUZ: "Que Linda es la manana cuando sale el sol..."

HEY LİNDA!..
AŞLA BANA!..
BAKAMAZ SIN...
YÜREĞİMİ YAKAMAZSIN!..
BANG

NE YAPTIN REF?
PARMAĞIM FAZLA TİTREDİ GALİBA...

MÜZİSYEN HAYDUT ALBERTO YÖNETİMİNDE DALTONLARIN MÜZİK DERSLERİ İLERLİYOR!
ZAVALLI KULAKLARIM!
AY AY AY AY AY AY AY!
AMA FAZLA İLERLEMEKLERİNDE
EYVALLAH MAYO NEZ KESİL Dİ
SÖYLEMEK ZORDU...
HI HI HI HI HI :...
SAKİN OL, OĞLUM SAKİN OL!
DRROİNNNG!
BU GİTARI BİTİRDİM. BAŞKA BİR TANE ALABİLİR MİYİM?
EMİLİO! BAĞIRDIM ÇAĞIRDIM TEHDİT ETTİM AMA, BİR ADIM İLERLEME OLMADI SNİF!
BUNUNLA KORKUT ONLARI, BELKİ İLHAM GELİR!
ÖZ ANKA
AYAYACUACUA!
ARTIK DAYANAMAYACAĞIM. ALBERTO NE YAPIYOR ACABA?
ALBERTO NEREDE?
BU YANA GİTTİ!
AYAYAYAYAY!..
YAPMA ALBERTO YAPMA!
BIRAK BENİ EMİLİO BIRAK BENİ!

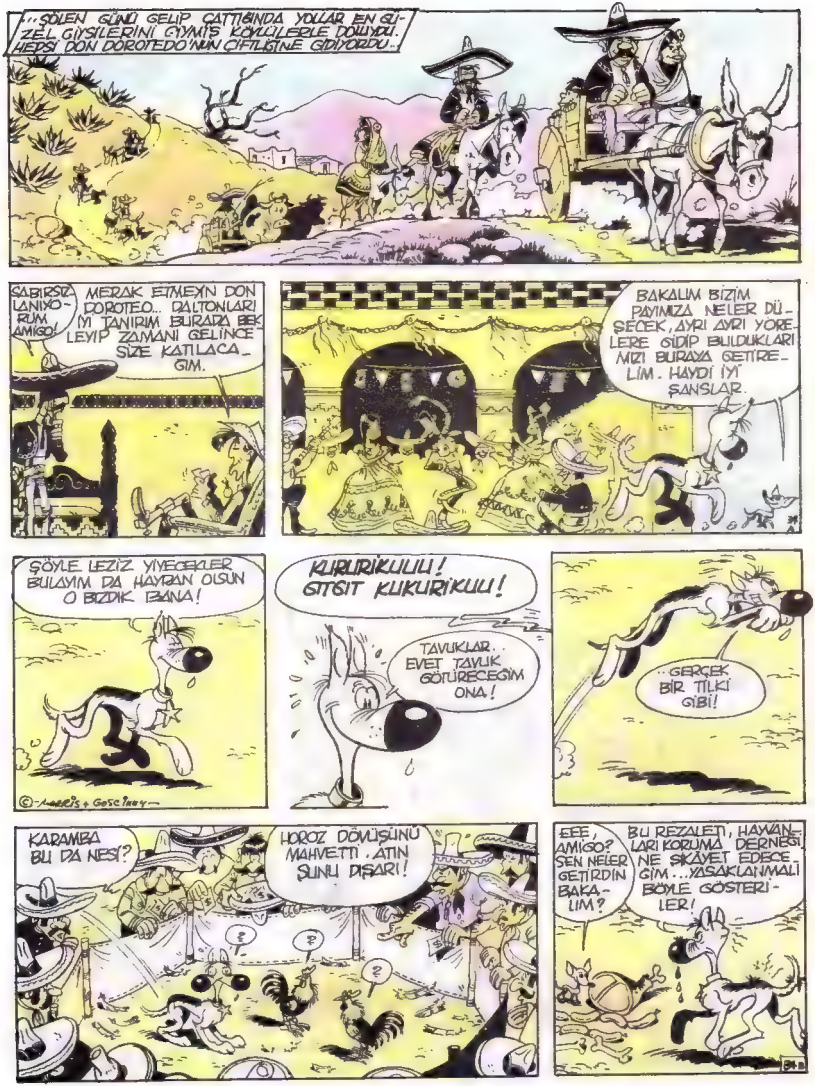
...SÖLEN GÜNÜ GELIP ÇATTIĞINDA YOLLAR EN GÜZEL GIYSILERINI GIYMIŞ KÖYLÜLERLE DOLUYDU. HEPSI DON DOROTEDO'NUN ÇIFTLIĞINE GIDIYORDU.
SABIRSIZLANIYORUM AMIGO!
MERAK ETMEYIN DON DOROTEO.. DALTONLARI IYI TANIRIM BURADA BEKLEYIP ZAMANI GELINCE SIZE KATILACAĞIM.
BAKALIM BIZIM PAYIMIZA NELER DÜŞECEK, AYRI AYRI YERLERE GIDIP BULDUKLARI MIZI BURAYA GETIRELIM. HAYDI IYI ŞANSLAR.
ŞÖYLE LEZIZ YIYECEKLER BULAYIM DA HAYRAN OLSUN O BIZDIK BANA!
KURURİKULULU! GITSIT KLUKURİKULU!
TAVUKLAR.. EVET TAVUK GÖTÜRECEĞIM ONA!
...GERÇEK BIR TILKI GIBI!
KARAMBA BU DA NESI?
HOROZ DÖVÜŞÜNÜ MAHVETTI. ATIN ŞUNU DIŞARI!
EEE, AMIGO? SEN NELER GETIRDIN BAKALIM?
BU REZALETI, HAYVANLARI KORUMA DERNEĞI NE ŞIKÂYET EDECEĞIM... YASAKLANMALI BÖYLE GÖSTERILER!

PEK YAKIŞIKLI OLMUŞSUNUZ. BİR DE ŞARKILARINIZI DİNLEYELİM BAKALIM ..
AY AY AY AY AY!..
DOKUNMAYIN BANA BIRAKIN BENİ!
BİTSİN ARTIK BU İŞKENCE!
MÜMKÜN OLDUĞUNCA AZ ŞARKI SÖYLEMENİZİ TAVSİYE EDERİM, AMİGOLAR
BİR SORUN ÇIKARSA BUNLARLA ŞARKI SÖYLEMEŞİNİ BİLİRİZ BİZ! HİÇ ÜZÜLMEYİN DON DORDTEO, AZ SONRA BURADADIR ...
ADAMINIZI ELE GEÇİRMEK İÇİN GECEDEN VE SÖLENİN KARGAŞASINDAN YARARLANACAĞIZ...
PEKİ BÜTÜN BU İŞLER ARASINDA NE ZAMAN ŞARKI SÖYLEYECEĞİZ?
AVEREL! ATTAN İN, ŞAPKANI ÇIKAR, BİRAZ EĞİL, VE GİTARINI BANA VER!
REDİKİTİ DE REDİKİTİ! İNTİKAM ALACAĞIM!

O SIRADA ÇALGICILAR EV SAHİBİNE SARKILARINI SUNUYORLARDI...
AY, AY, AY, AYYYYAAA !..
BİR SAHİYE CANIM. ŞURADA YENİ BİR ÇALGICI GRUBU GÖRÜYORUM.
BU SALAK ARTIK GİTARI BOYNUNDAN ÇIKARSA İYİ OLACAK. DİKKATİ ÇEKECEĞİZ !
KİMSE BİZİ TANIMAZ Kİ CO!
DİKKAT BİR GELEN VAR!
BEN, DON DOROTEO PRİETO'YUM AMİGOLAR. BİZE ŞARKI SÖYLEMEYECEK MİSİNİZ?
KARAMBA!
İŞTE BİZİM SARKIMIZ. TEK KELİME EDERSEN KURŞUNU KARNINDA BULURSUN!
ÇABUK!
BRAVO CO! TEREYAĞINDAN KIL ÇEKER GİBİYDİ!
HİHİHİHİ!
BU GERİ ZEKALININ GÜLMESİ SİNİRİMİ BOZUYOR!
BOŞVER, CO... GİTARIN TELLERİ BOYNUNU GIDIKLIYORDUR.

DON EMILIO! DALTONOSLAR DÖNDÜLER, YANLARINDA DA REHİNE VAR!
İŞTE DALTONLAR BÖYLE ÇALIŞIR! HİÇ DEĞİLSE DÖRTTE ÜÇÜ BÖYLE ÇALIŞIR!
HMPFFFFF/...
SİZİ YANLIŞ TANIMIŞIM AMİGOS! MÜCADELE ÇETİN GEÇMİŞE BENZER...
YOK, YOK... O GİTAR BİR AİLE SORUNUYLA İLGİLİ!
YUVAMIZA HOŞ GELDİNİZ DON DOROTEO... İSTEDİĞİMİZ FİDYE HEMEN ÖDENİRSE ZİYARETİNİZ PEK UZUN SÜRMEZ... AMA ÖDENMEZSE...
...ÇÖZÜN İPLERİ!
BİR ANITIN AÇILIŞINI YARIR GİBİ HİSSEDİYORUM KENDİMİ!
EVET, BİR AHMAKLIK ANITI!
BU DON DOROTEO DEĞİL!!!
BU RED KİT! HO, HO, HO, HO!
YANIMDAN GEÇERKEN TANIMIŞTIM ONU, AMA İNTİKAMI ALMAK İÇİN SİZE SÖYLEMEDİM! HO HO HOO!!
TUTMAYIN BENİ! BOĞACAĞIM ONU!
İMKANSİZ CO!
BOYNUNDA GİTAR VARKEN NASIL BOĞABİLİRSİN Kİ?

BU BUDALAYLA UĞRAŞACAĞIMA RED KIT'İ GEBERTİRİM DAHA İYİ!
KİMSE KİMSEYİ GEBERTEMEYECEK AMİGO. BİRİNİN BİRİNİ GEBERTMESİ GEREKİRSE, GEBERTEN BEN OLURUM!
EVET SENYOR RED KİT, SANIRIM HÜKÜMETİNİZİN BU HAYDUTLAR İÇİN KOYDUĞU ÖDÜLÜ VERMEYE HAZIR MISINIZ?
O BIYIKLARI NEYLE YAPIŞTIRDINIZ? BENİMKİ HEMEN ÇIKTI...
ŞÖYLE, YA DA BÖYLE, BİZİM İÇİN ÖNEMLİ OLAN ALINACAK PARADIR. ÖDÜLÜ VERİR VERMEZ ONLARI AMERİKA'YA GÖTÜREBİLİRSİNİZ.
MAALESEF ÖDÜL FALAN YOK! ÇİFTLİKTEKİ ŞÖLEN BİR TUZAKTI... DAĞIN HER YANI SARILDI...
NEEE? BUNA İNANACAĞIMI MI SANIYORSUN?
EMİLİO! BİR YIĞIN ADAM BURAYA DOĞRU GELİYOR!
?
BUNU ÖDEYECEKSİN, GRİNGO!
PAN
YAKALADIĞINIZ ADAMIN SİZİNİ ALMAZ MISINIZ SİZ? AMERİKA'DA ADET BÖYLE Mİ?!!
TARTIŞACAĞIMIZA ŞUNU TEMİZLEYELİM KAÇIYOR!
UMARIM GEÇİKMEZLER... İNSAN YABANCI BİR ÜLKEDE OLUNCA KÜÇÜCÜK OLAYLARI BİLE BÜYÜTEBİLİYOR..

RED KİT'İN ATIŞLARI HER ZAMANKİ GİBİ MÜTHİŞ BABETLİYDİ.
AH, TABANCAM!
AH, TABANCAMIN HOROZU!
AY! TABANCAMIN TETİĞİNİ ÇEKEN ELİMİN PARMAĞI!
PAN
AY, TEKİLA STOKU!
PAN
TESLİM OLUN HAYDUTLAR! HER YAN SARILDI!
OH..GELDİLER!
EMİLİO ESPUELAS, BÖLGE SONUNDA SENDEN KURTULDU. ŞİMDİ DOĞRU HAPİSHANEYE!
RED KİT GİBİ BİR GRİNGO'YA BOYUN EĞMEKTEN UTANMIYORUM AMA O DÖRT GRİNGOYU BİR ELİME GEÇİRİRSEM.
DALTONLAR! ÇATIŞMA SIRASINDA KAÇMIŞLAR!
© Morris & Goscinny
318

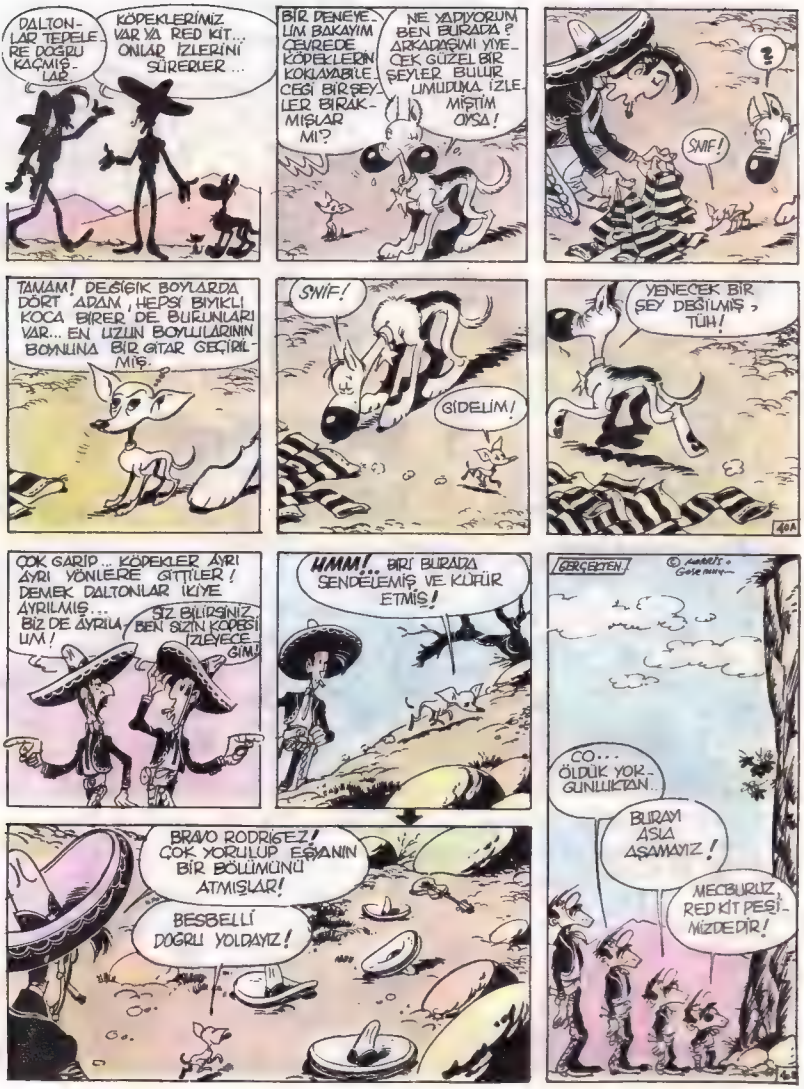
DALTONLAR TEPELERE DOĞRU KAÇMIŞLAR.
KÖPEKLERİMİZ VAR YA RED KİT... ONLAR İZLERİNİ SÜRERLER...
BİR DENEYELİM BAKAYIM ÇEVREDE KÖPEKLERİN KOKLAYABİLECEĞİ BİR ŞEYLER BIRAKMIŞLAR MI?
NE YAZIYORUM BEN BURADA? ARKADAŞIMI YİYECEK GÜZEL BİR ŞEYLER BULUR UMUDUNA İZLEMİŞTİM OYSA!
?
SNIF!
TAMAM! DEĞİŞİK BOYLARDA DÖRT ADAM, HEPSİ BIYIKLI KOCA BİRER DE BURUNLARI VAR... EN UZUN BOYLULARININ BOYNUNA BİR GİTAR GEÇİRİLMİŞ.
SNIF!
GİDELİM!
YENECEK BİR ŞEY DEĞİLMİŞ, TÜH!
40A
ÇOK GARİP... KÖPEKLER AYRI AYRI YÖNLERE GİTTİLER! DEMEK DALTONLAR İKİYE AYRILMIŞ...
SİZ BİLİRSİNİZ, BEN SİZİN KÖPEĞİ İZLEYECEĞİM!
BİZ DE AYRILALIM!
HMM!... BİRİ BURADA SENDELEMİŞ VE KÜFÜR ETMİŞ!
BRAVO RODRIGEZ! ÇOK YORULUP EŞİNİN BİR BÖLÜMÜNÜ ATMIŞLAR!
BESBELLİ DOĞRU YOLDAYIZ!
GERÇEKTEN
© Morris - Goscinny
CO... ÖLDÜK YORGUNLUKTAN..
BURAYI AŞLA AŞAMAYIZ!
MECBURUZ, RED KİT PEŞİMİZDEDİR!
42

JAK, BEN AVEREL'İN OMUZLARINA BASACAKSIN... WILLIAM SEN DE JAK'IN OMUZLARINA BASACAKSIN, BENSE EN ÜSTE ÇIKIP DÜZLÜĞE VARACAĞIM. SONRA SİZİ ÇEKERİM..
BEN KİMİN OMUZLINA BASACAĞIM?
YUKARIDA HAVALAR İYİ, ASACI DA NASIL?
İYİ CO!
İYİ CO!
BURADA HAVA ÇOK KÖTÜ CO. BEN ÇEKİLİYORUM!..
HAYIR AVEREL, KIPIRDAMA!..
SIKI TUTUN CO!
TUTUNAMIYORUM. ÇOK AĞIRSINIZ!
BÖYLE DE DURULMUYOR Kİ!..
AMA RED KİT ÇEKİLMEMİ İSTİYOR, NE YAPAYIM?
SIKI TUTUNUN, GERÇEKTEN ÇEKİLDİ!

İLGİNÇ... BU DÜŞÜM BİZİMİNİ HİÇ GÖRMEMİŞTİM. EVE DÖNÜNCE DENEYEYİM.
WILLIAM,CO... BEN ATLI - YORUM!..
GELDİİİM!
DÜŞ ÖNÜME JAK!
BEN DE ARTIK DAYANAMIYORUM CO! BIRAKIYORUM.
HOP! HOP! HOP!
BİR DUVAR MEYVASI DAHA DÜŞTÜ! OLGUN OLGUN!
BENİ YAKALAYAMAYACAKSIN RED KİT!
?!?
SAHİ Mİ? PEKİ NEREYE GİTMEYİ DÜŞÜNÜYORSUN?
BİR YERE GİTMESEM BİLE BENİ YAKALAYAMAYACAKSIN!
BEKLEYELİM DE KURŞUNLARI BİTSİN!
!

İNECEK MİSİN CO?
ASLA!
PEKİ ÖYLEYSE CO, GELECEK YIL GELİP TATİLİNİ NASIL GEÇİRDİĞİNE BAKARIM..!
BİLİYORSUN BURASI KUŞ UÇMAZ KERVAN GEÇMEZ BİR YER.. YUKARIDA DA YİYECEK BİR ŞEY YOK! HAYDİ ELVEDA!
GELECEK YIL GELİP SENİ ORADAN İNDİRECEKMİŞ CO!
SUS AVEREL!
SUS AVEREL!
RED KİT! BEKLE BENİ, İNMEME YARDIM ET!
BU DA OLGUNLAŞTI!
SONRA...
AH AMİGO! SİZ BİZDEN ŞANSLIYMIŞSINIZ! KÖPEĞİNİZ DAĞLARA GÖTÜRDÜ BİZİ. SONRA KAYBOLDU YENİDEN BULDUK. BU KEZ O BİZİ KAYBETTİ!
NEDEN GÜLÜYOR BU? O DA BENİM GİBİ BİR KÖPEK İŞTE!
HI, HI, HI!
RED KİT VE TUTUKLU DALTONLAR IRMAĞI GEÇEREK MEKSİKA'DAN AYRILDI...
VE AMERİKA TOPRAKLARINA AYAK BASTILAR...
BİR Kİ... BİR Kİ...

DALTONLAR YENİ HAPİSHANELERİNDE ESKİ YAŞAMLARINA DÖNDÜLER AMA YOLCULUĞUN YARARLI OLDUĞU HALLERİNDEN BELLİYDİ...

BAKIN ŞİMDİ NASIL ANLATACAĞIM DERDİMİ!

KUANDO SE KOME AKI?

KUAK UAKÖMEKİKİ DE NE DEMEKMİŞ YAVU?

ŞU ŞEKER OYUNUNU TAŞLA DENEYELİM BAKALIM!

HOP..! OLDU... OLDU!...

44 A

GLUP!

WASINGTON'DA ADALET BAKANLIĞINDA...

EKSELANSLARI MEKSİKA BÜYÜK ELÇİSİ!

HÜKÜMETİM SAYIN RED KİT'E İKİ ÜLKE İLİŞKİLERİNİN DÜZELMESİNDE GÖSTERDİĞİ YARARLIKTAN DOLAYI BU MARALYAYI ARMAĞAN ETME KARARI ALDI...KENDİLERİ NEREDELER ACABA?

BİLİRSİNİZ EFENDİM...RED KİT YALNIZ BİR KOVBOYDUR VE HEP EVİNDEN UZAKLARDADIR...

Ben yalnız bir kovboyum... Evimden çok uzaklarda...

BU SERÜVENİN SONU

© [illegible]

Türkiye'de ilk kez

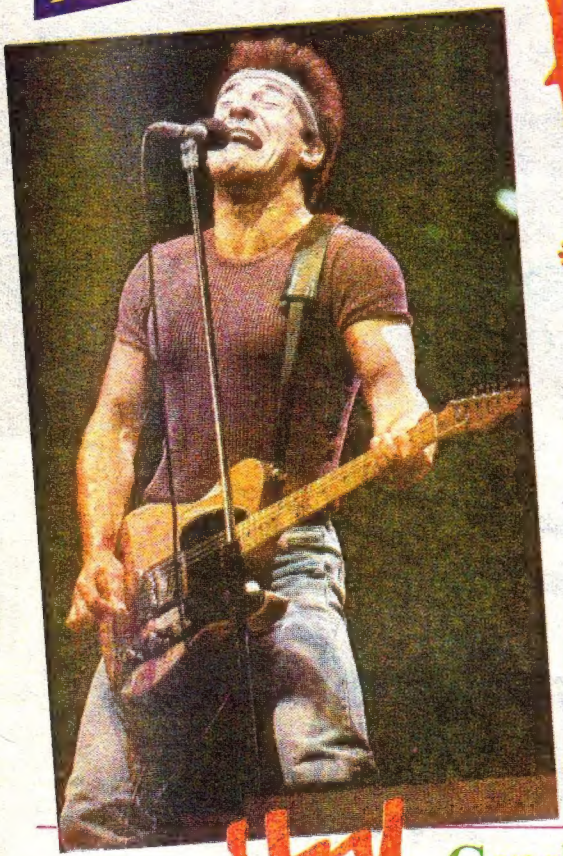

HEY

Dergisi Pop
Dosya İçinde

* Dergiyi
30 günde
okuyun
Dosyayı 3 yıl
kullanın

Ayrıca 2
SÜPER
Ek

1 HARD'N'HEAVY

2 DİLLERDEKİ
ŞARKILAR

HEY
Gençler İçin
Genç Dergi

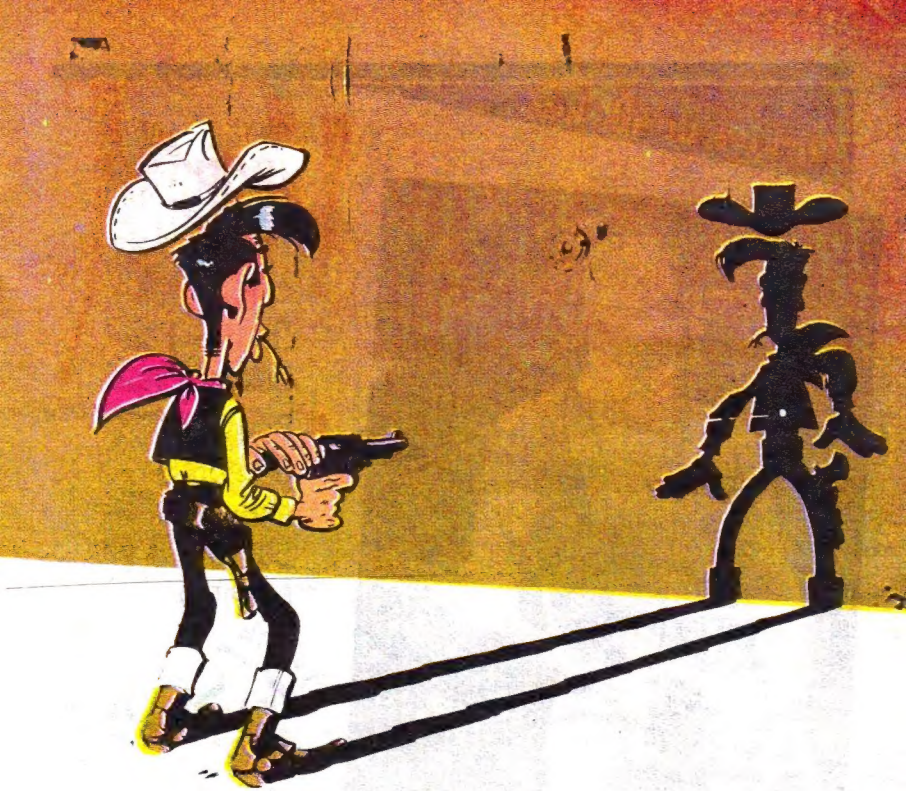

VAHŞİ BATI'NIN EN NEŞELİ KOVBOYU
RED KİT'İN
SOLUK SOLUĞA OKUYACAĞINIZ
SERÜVENLERİ
Gelecek Sayıda:

DALTONLAR KENTİ